

STERNWALLFAHRT ZUR GUTEN BETH KLOSTER REUTE 07. JULI 2018

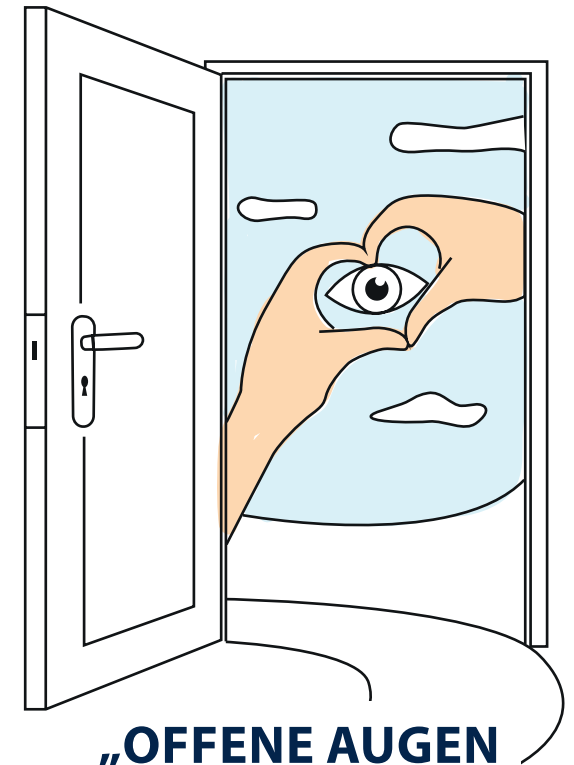

„OFFENE AUGEN
OFFENE HERZEN
OFFENE TÜREN“



KIRCHENGEMEINDE REUTE



FRANZISKANERINNEN VON REUTE

ABMARSCH / ABFAHRT ZUR STERNWALLFAHRT

- 04:45 Uhr Biberach / Paradiesle Saulgauerstr. 120
- 06:00 Uhr Ulm / Wengenkirche *(Fahrrad)*
- 06:30 Uhr Bad Wurzach / Hallenbad
- 07:00 Uhr IRE: Stuttgart Hbf → Aulendorf (08.54)
- 07:00 Uhr Weingarten / Hauptportal / Basilika
- 07:30 Uhr Wangen / Klösterle *(Fahrrad)*
- 07:30 Uhr Wiblingen / Bushaltestelle o. 8:12 Uhr Bahnhof Ulm
- 07:45 Uhr Baienfurt / katholische Kirche
- 08:00 Uhr Bad Schussenried / Bahnhof
- 08:00 Uhr Tannheim / Haisterkirch Sebastianskapelle
/ Wolpertsheim *(Kommunionkinder)*
- 08:30 Uhr Von Reute nach Reute / Dorfbrunnen
- 08:30 Uhr Baidt / katholische Kirche
- 09:00 Uhr Aulendorf / Bahnhof
- 09:00 Uhr Bergatreute / Kirche
- 09:00 Uhr Haisterkirch / Klosteranlage *(Fahrrad)*
- 09:45 Uhr Michelwinnaden *(Fahrradrouten ab Haisterkirch)*
- 10:30 Uhr SE Bad Waldsee *(Fahrradrouten ab Haisterkirch)*
- 09:00 Uhr Mochenwangen / Kirche
- 09:30 Uhr Bad Waldsee / St. Peter *(Erwachsene)*
- 09:30 Uhr Bad Waldsee / Wohnpark am Schloss
Kommunionkinder / Familien
- 09:30 Uhr Treffpunkt: Riedparkplatz Bad Waldsee
Gruppe Heggbach
- 10:00 Uhr Pilgerstätte Kloster Reute
Menschen mit Gehbehinderung

ANKUNFT KLOSTER REUTE – GUTE BETH

13:15 Uhr Eucharistiefeier in der Pfarrkirche
mit Pfr. Werner,
Segen mit der Reliquie der Guten Beth

Anschließend: Begegnung auf dem Klosterberg

15:00 Uhr bis 15:45 Uhr: **Freie Angebote**

- ☉ **für Kinder:** Spiele im Stationengarten
- ☉ **für Jugendliche und Erwachsene:**
Einführung im Kräutergarten und
Duftpflanzen-Labyrinth;
Besichtigung der Pilgerstätte,
Beichtgelegenheit (Beichthaus),
Kirchenführung

16:00 Uhr Finale

- 16:30 Uhr Busfahrt nach Aulendorf / Bahnhof
- 16:30 Uhr Busfahrt nach Bad Waldsee / Bahnhof
- 17:23 Uhr Linienbus Ravensburg

ABSENDER

Name: _____

Straße: _____

PLZ / Ort: _____

Tel.: _____

E-Mail: _____

Kath. Pfarramt Reute

Augustinerstr. 23

D-88339 Bad Waldsee



LIEBE WALLFAHRERINNEN UND WALLFAHRER, LIEBE KINDER UND JUGENDLICHE,

Unsere Pfarr- und Wallfahrtskirche strahlt nach der Renovation im neuen Glanze. Auch der Freskenzyklus der Guten Beth kommt in einer ganz neuen Frische daher. Ein Fresko zeigt die Gute Beth, wie sie in einer offenen Tür steht, wie sie die Menschen in ihrer Not sieht, die zur ihr kommen und wie sie in ihren Händen Brot hält, um damit die Not der Menschen zu lindern.

Ein Bild, das wunderbar das Thema der diesjährigen Sternwallfahrt erfasst:

„OFFENE AUGEN – OFFENE HERZEN OFFENE TÜREN“

Haltungen, mit denen man(n und frau) herrlich pilgern kann. Und genau dazu lädt die Sternwallfahrt ein: mit offenen Augen die herrliche Landschaft um Reute (neu) sehen; die Herzen öffnen für die Impulse, die uns geschenkt werden; und schließlich ankommen und spüren, die Schwestern von Reute heißen uns willkommen, mit offenen Türen!

Als verantwortliche Organisatoren freuen wir uns schon heute auf die vielen Begegnungen unterwegs und dann hier in Reute. Und wir versprechen sicher nicht zu viel, wenn wir sagen: der Weg lohnt sich. Weil da Gott selber mitgeht, weil wir unter seinem Segen gehen dürfen.

Pace e bene!

Sr. Maria Hanna

Sr. Maria-Hanna

Pfr. Werner

Pfr. Werner

ORGANISATORISCHES:

- ☉ Die Gruppen werden jeweils von einem Vorbereitungsteam begleitet.
- ☉ Gruppen, die sich selbständig auf den Weg machen, können Informationen, sowie das Wallfahrtsheft beim Kloster Reute (Tel. 07524 7080) anfordern.
- ☉ Für die Rückreise wird eine Fahrgelegenheit zum Bahnhof nach Aulendorf und Bad Waldsee um 16.30 Uhr angeboten (s. Anmeldung).

FÜR DIE WALLFAHRT WIRD BENÖTIGT:

- ☉ Gutes Schuhwerk
- ☉ Wetterfeste Kleidung
- ☉ Sonnenschutz
- ☉ Proviant für eine Vesperpause und Mittagessen

AM WALLFAHRTSORT GIBT ES NACH DER EUCARISTIEFEIER:

- ☉ Tee / Kaffee / kalte Getränke und Zopfbrot in der Begegnungsstätte des Klosters
- ☉ Grillwurst und Wecken vor der Klosterküche

PROGRAMM SIEHE RÜCKSEITE

ANMELDUNG UND INFORMATION:

Pfarramt Reute Tel.: 07524/1248
oder E-Mail: KathPfarramt.Reute@drs.de

Wir bitten Sie/Euch sich bis spätestens zum **1. Juli 2017** anzumelden.

ICH/WIR NEHME/N AN DER STERNWALLFAHRT TEIL:

mit _____ Personen, Alter _____

ROUTEN:

- IRE Stuttgart – Aulendorf**
- Aulendorf (ca. 8 km)**
- Bahnhof
- Ulm (70 km)**
- Wengenkirche (Fahrradroute)
- Bad Waldsee (ca. 6 km)**
- Kirche St. Peter
- Bad Waldsee (ca. 5 km)**
- Wohnpark / Schloss
- Bad Waldsee, Riedplatz (ca. 4 km)**
- Gruppe Heggbach
- Bad Wurzach (ca. 18 km)**
- Hallenbad
- Baienfurt (ca. 16 km)**
- Kirche
- Baindt (ca. 13 km)**
- Kirche
- Bergatreute (ca. 9 km)**
- Kirche
- Biberach (ca. 25 km)**
- Paradiesle, Saulgauerstr. 120
- Haisterkirch (ca. 18 km) über MiWi u. BW**
- Klosteranlage (Fahrradroute)
- Mochenwangen (ca. 10 km)**
- Kirche
- Tannheim / Wolpertsheim (ca. 7 km)**
- / Haisterkirch – Sebastianskapelle (ca. 14 km)**
- Von Reute nach Reute (ca. 7 km)**
- Dorfplatz beim Rathaus
- Wangen (ca. 40 km)**
- Klösterle (Fahrradroute)**
- Weingarten (ca. 18 km)**
- Hauptportal Basilika
- Wiblingen (♣ ab Bahnhof Bad Waldsee, ca. 6 km)**
- Bushaltestelle oder 8:12 Uhr Bahnhof Ulm
- Pilgerstätte Kloster Reute**
- Bad Schussenried (ca. 16 km)**

Rückreise mit dem Bus: **16:30 Uhr**

- nach Aulendorf / Bahnhof
- nach Bad Waldsee / Bahnhof

Angabe der Personenzahl: _____